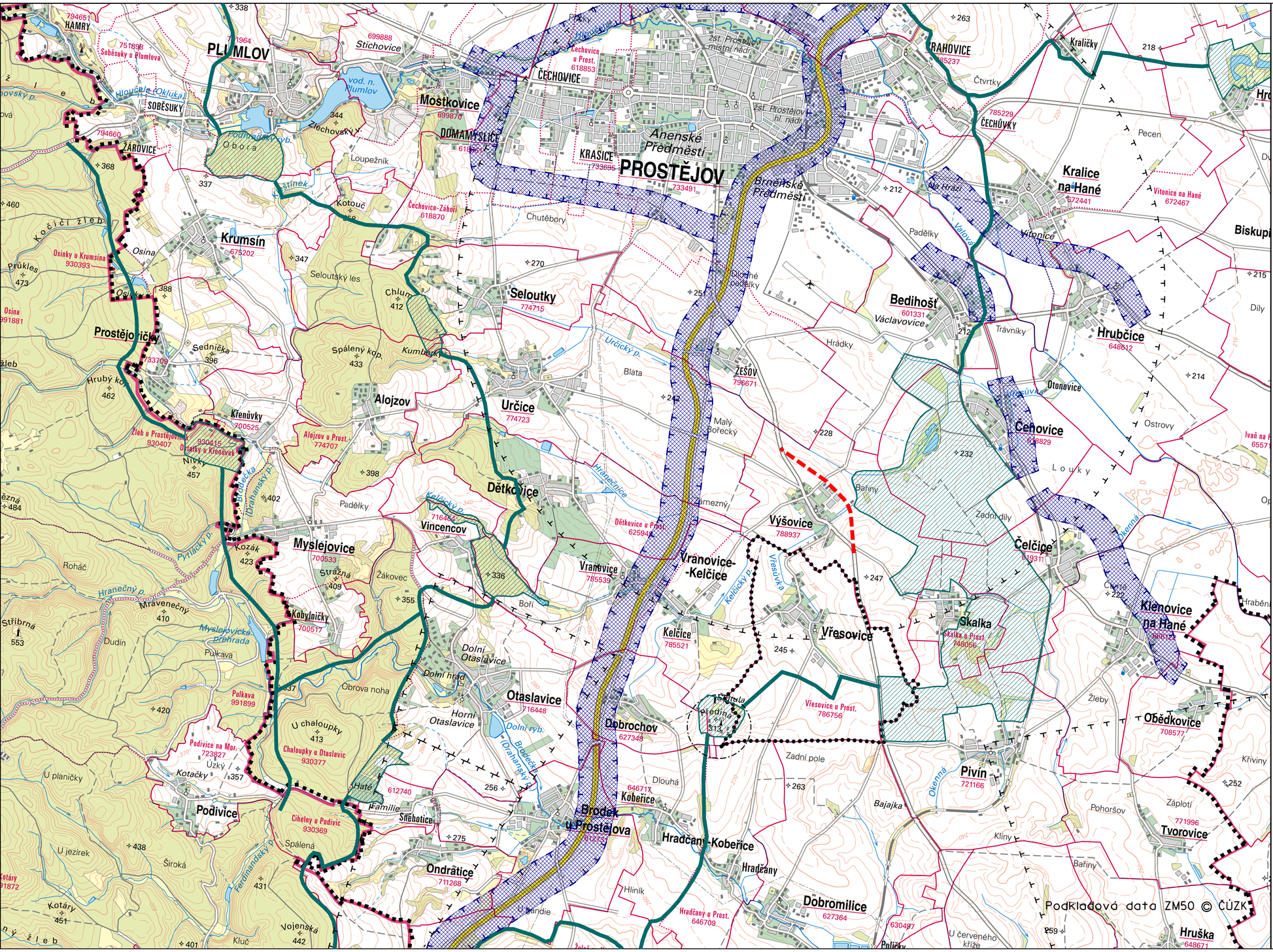

ÚZEMNÍ PLÁN VŘESOVICE

ÚZEMNÍ ČLENĚNÍ:

STAV	NÁVRH	
		HRANICE ŘEŠENÉHO ÚZEMÍ
		HRANICE KRAJE

PŘÍRODNÍ PROSTŘEDÍ:

STAV	NÁVRH	
		BIOCENTRUM REGIONÁLNÍ A NADREGIONÁLNÍ
		BIOKORIDOR REGIONÁLNÍ A NADREGIONÁLNÍ

TECHNICKÁ INFRASTRUKTURA:

STAV	NÁVRH	
		OP VYSÍLAČE
		OP LETIŠTĚ A LETECKÉHO PROVOZU

PLOCHY, KORIDORY A ZÁMĚRY PŘEVZATÉ/ZPŘESNĚNÉ DLE ZÚR VČETNĚ AKTUALIZACÍ 1,2a,2b,3:

STAV	NÁVRH	
		SILNIČNÍ KORIDORY
		SILNICE II. TŘÍDY
		NADREGIONÁLNÍ A REGIONÁLNÍ BIOCENTRA
		REGIONÁLNÍ BIOKORIDOR

ČÍSLO VÝKRESU :

7

Kraj, okres : OLOMOUCKÝ, PROSTĚJOV	zpracovatel : MENCL projektční a poradenská kancelář Kopečkova 39, 60200 Brno IČO 665 87 280
Obec, katastrální území : VŘESOVICE	
Pořizovatel : MĚSTSKÝ ÚŘAD PROSTĚJOV	
Akce : ÚZEMNÍ PLÁN OBCE VŘESOVICE	zodpovědný projektant: Ing.arch. Vojtěch Mencl
	projektant profese: Ing.arch. Vojtěch Mencl
výkres : ŠIRŠÍ VZTAHY	Číslo zakázky: 03-05
	Datum: duben 2022
	Měřítko: 1 :50 000